

Einschulung 2026

Am Dienstag, den 11. August 2026, wurden im Bürgerhaus Wirges **94 neue Schülerinnen und Schüler der Klassenstufe 5** feierlich an der Theodor-Heuss-Realschule plus begrüßt. Unter dem diesjährigen Motto **„Gemeinsam neue Wege gehen“** starteten die Kinder in einen neuen Lebensabschnitt, begleitet von ihren Familien, Lehrkräften und der Schulleitung.



(Foto: Karin Roth)

Durch das abwechslungsreiche Programm führte **Christoph Daum**, pädagogischer Koordinator der Schule, der die Beiträge mit kurzen Übergängen und freundlichen Worten begleitete.

Zu Beginn der Feier erklang das eindrucksvolle Klavierstück *Interstellar* von Louis Gowik, bevor Schulleiter **Kai Liebe** die neuen Fünftklässler herzlich willkommen hieß.

Im Anschluss präsentierte die Klasse 6.1 einen humorvollen Sketch, gefolgt von einem Flötenstück der Klassen 6.1 und 6.3. Für Bewegung und gute Stimmung sorgte die Klasse 6.4 mit dem Mitmachtanz „Waka Waka“, bei dem viele Gäste begeistert mitklatschten.

Nach den musikalischen und kreativen Beiträgen stellten sich die neuen Klassenleitungen vor und begrüßten ihre Schülerinnen und Schüler persönlich:

- **Klasse 5.1:** Frau Silvia Weidenfeller
- **Klasse 5.2:** Frau Melanie Becker
- **Klasse 5.3:** Frau Sandra Lellinger-Daum
- **Klasse 5.4:** Frau Andrea Sauer



(Foto: Karin Roth, v.l.n.r. Frau Sauer, Frau Lellinger-Daum, Frau Becker, Frau Weidenfeller)

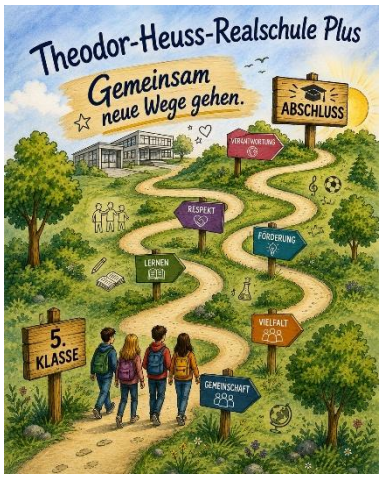

Zum Abschluss der Feier wurden die Kinder offiziell in ihre Klassen entlassen – mit vielen strahlenden Gesichtern und der Vorfreude auf ihren ersten Schultag an der Theodor-Heuss-Realschule plus.

Wir freuen uns, dass ihr da seid

und wünschen euch nochmals einen guten Start sowie ein erfolgreiches Schuljahr!

Unsere neuen 5. Klassen



(Foto: Karin Roth, Klasse 5.1 mit Frau Weidenfeller)



(Foto: Karin Roth, Klasse 5.2 mit Frau Becker)



(Foto: Karin Roth, Klasse 5.3 mit Frau Lellinger-Daum)



(Foto: Karin Roth, Klasse 5.4 mit Frau Sauer)